

SEZIONE AA'

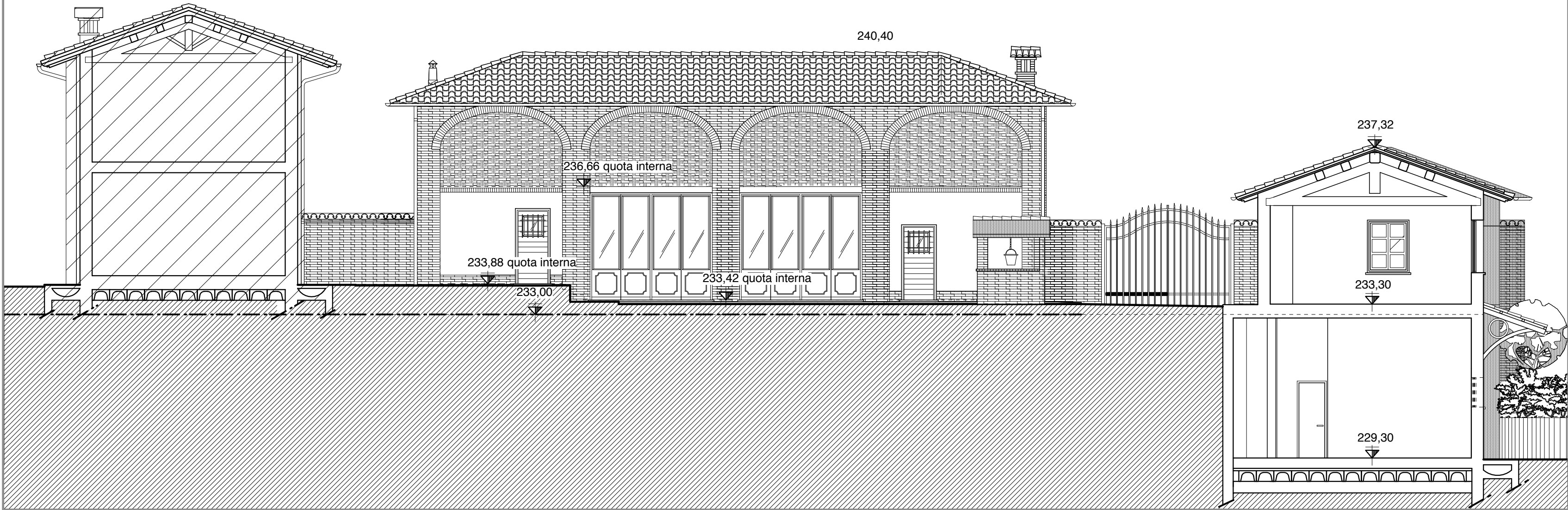

SEZIONE BB'

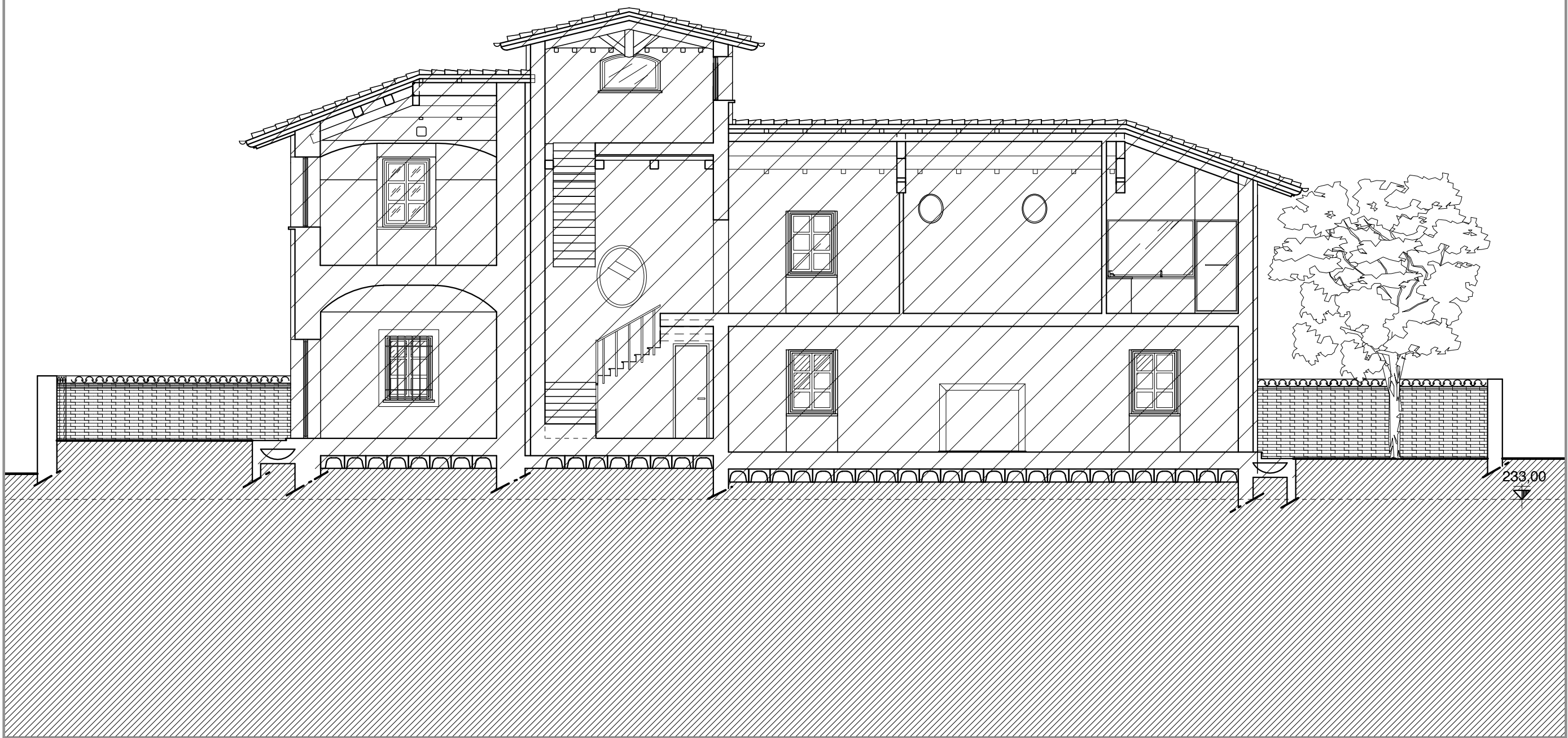

SEZIONE CC'

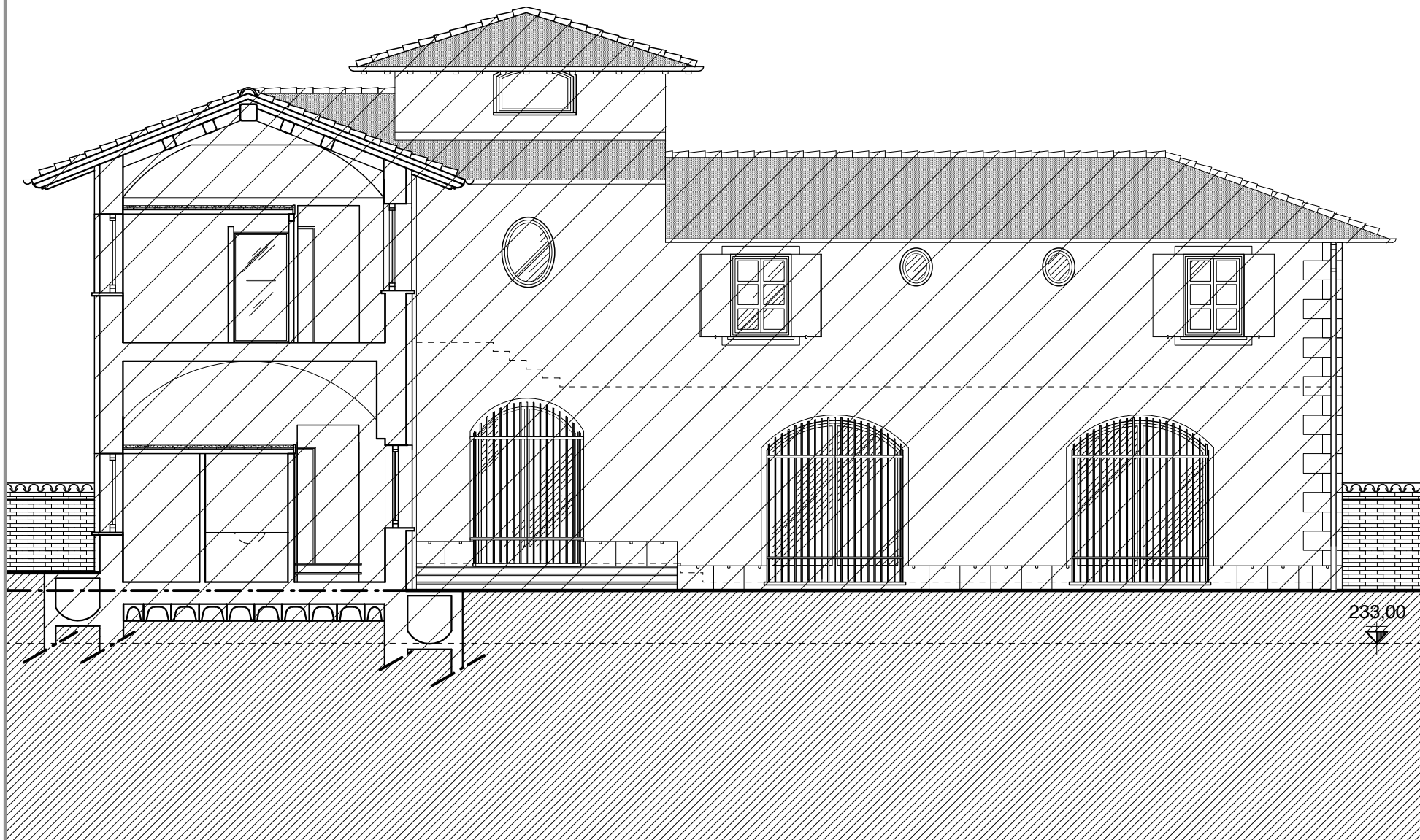

SEZIONE DD'

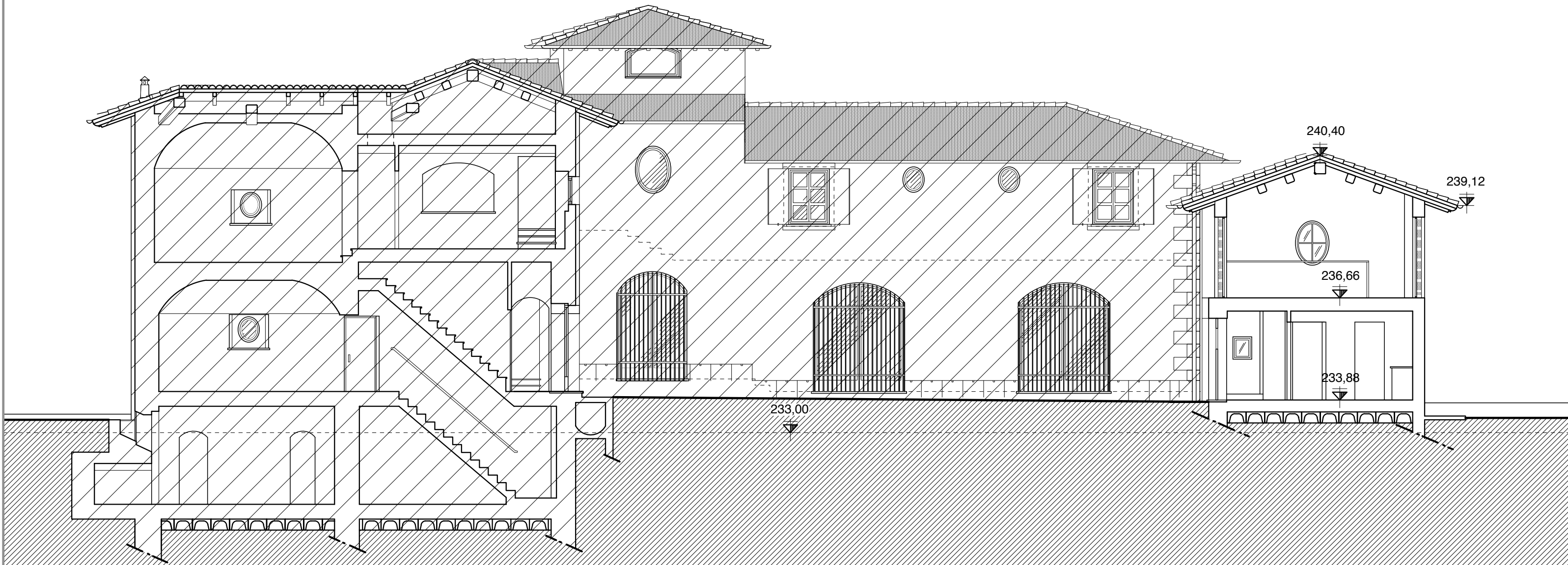

non oggetto di intervento

SEZIONE EE'

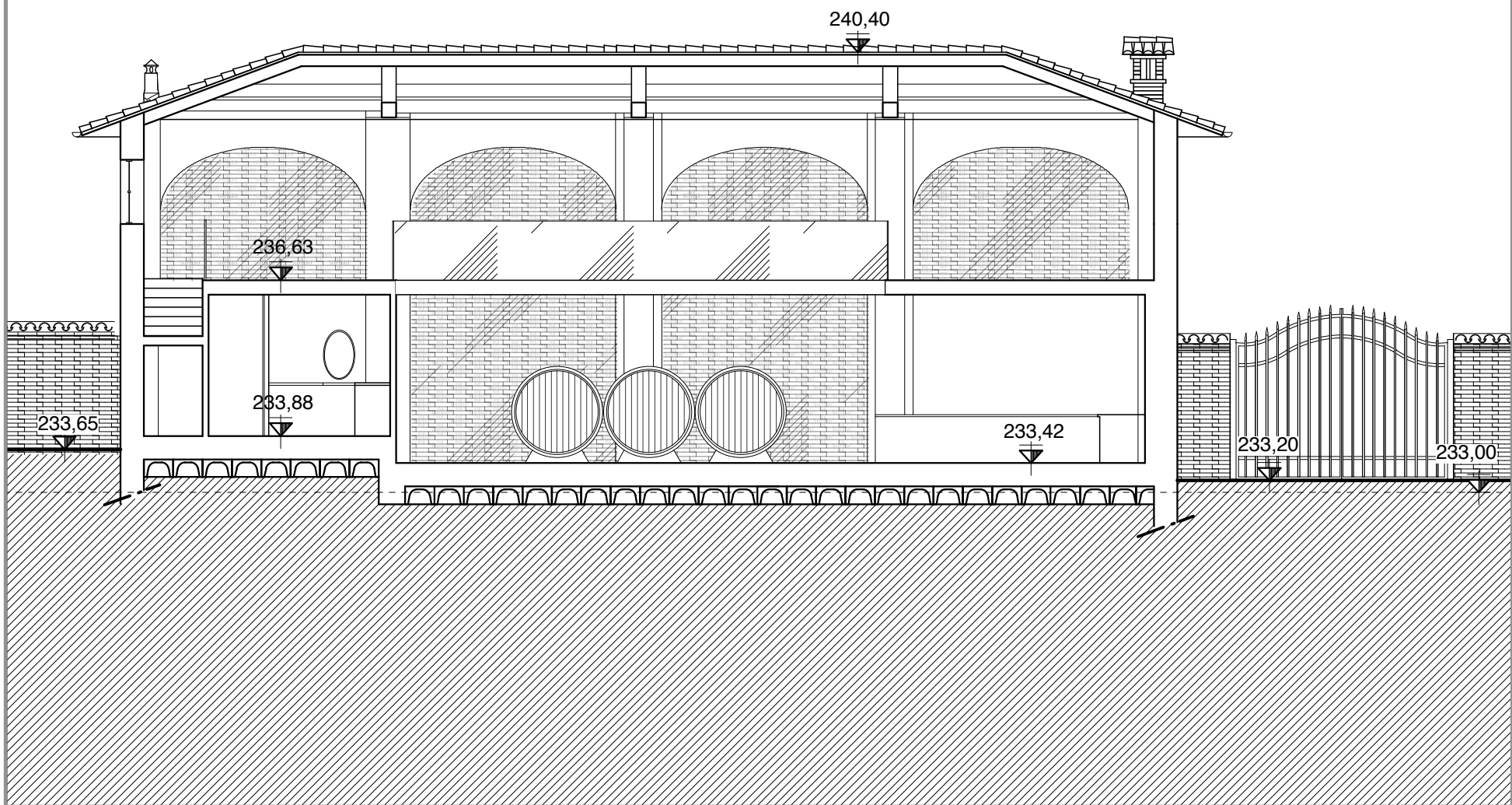

SEZIONE FF'

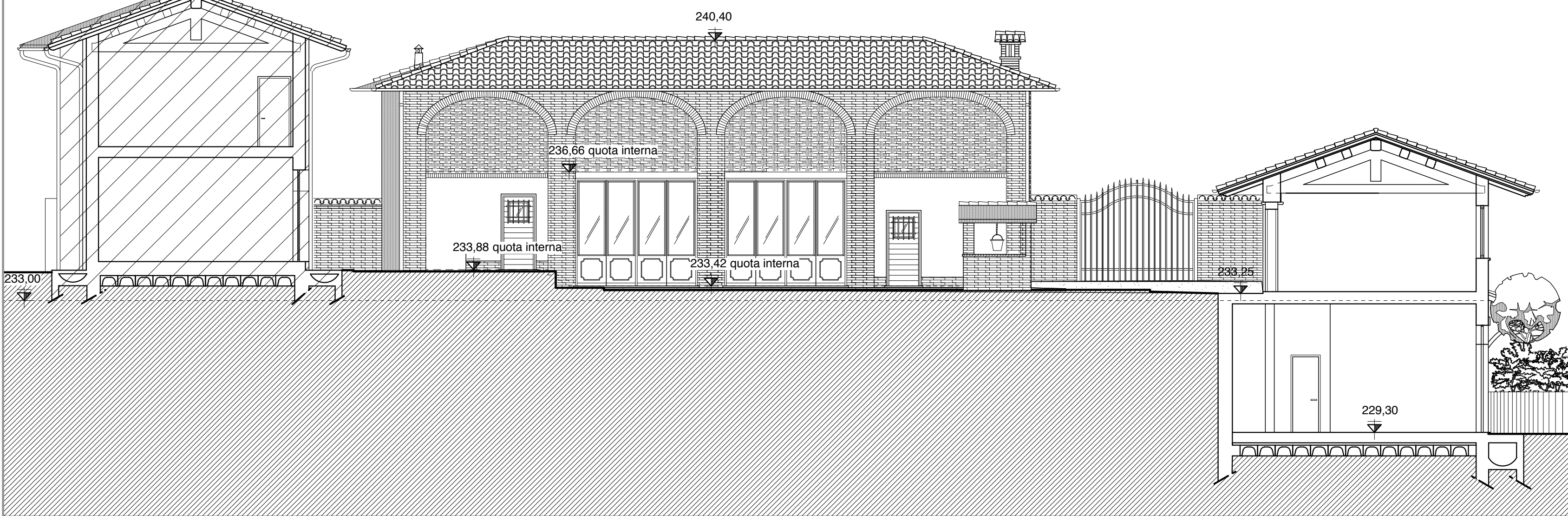

SEZIONE GG'

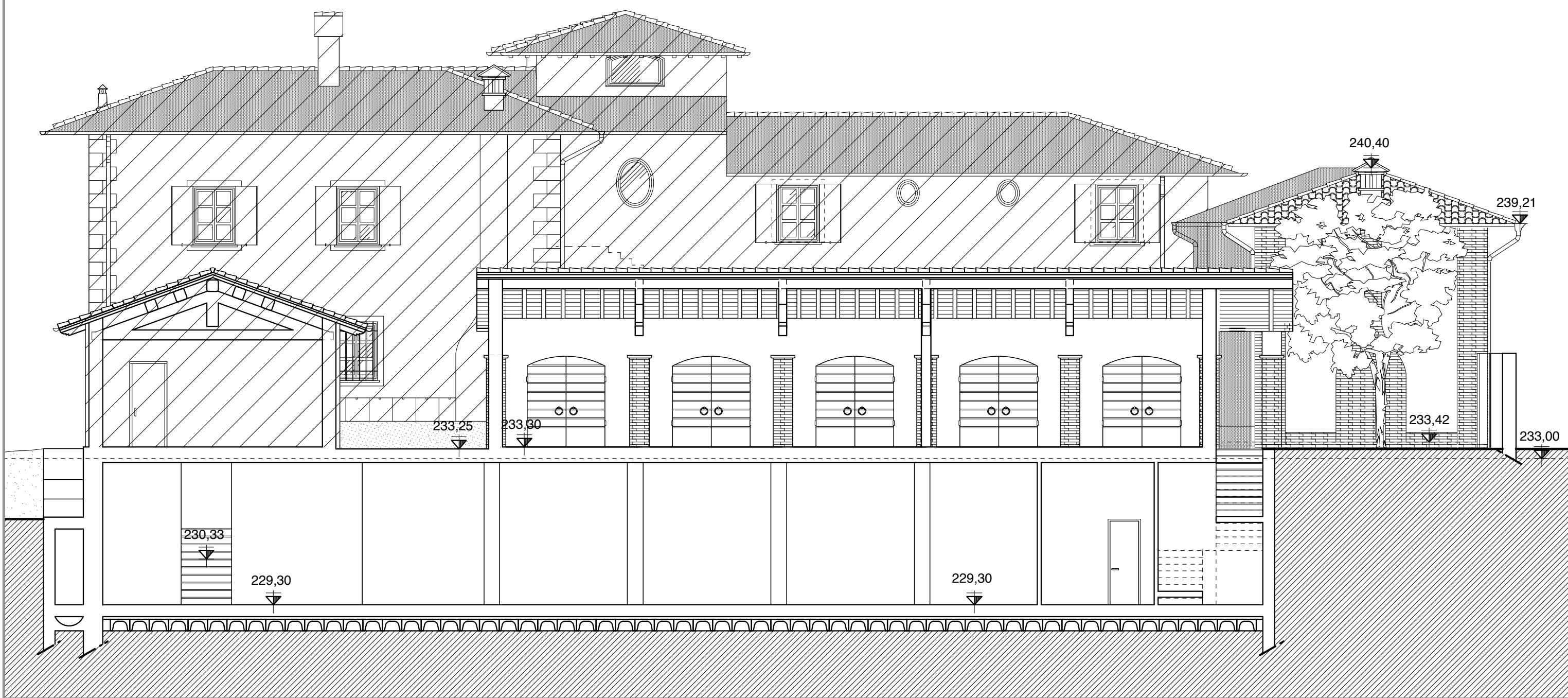

Geom. Paolo Roveda Via Provinciale Frazione Persi n° 144 15060 - Borghetto di Borbera - (AL) Daniela Capsoni Via Angelo Freggiaro n° 11 15060 - Cabella Ligure - (AL)			
Variante al Piano di Recupero " Cascina La Costa "		VARIANTE	
Cascina " La Costa " Via Oneto - Novi Ligure - Alessandria		PROG. n.° 266	ARCHIVIO n.° 10924
PROGETTO:		DATA: Novembre 2013 SCALA: 1:100	TAVOLA n.° <b>12G</b>
- Sezioni AA'-BB'-CC'-DD'-EE'-FF'-GG'			
Studio Architetto Stefano Ferrera Corso Aurelio Saffi n° 15/1A - 16128 Genova tel. 010.57.61.106 www.studioferrera.com info@studioferrera.com			
Arch. Stefano Ferrera Arch. Diego Veratti - Arch. Claudia Strada - Arch. Nicola Bianconeri - Arch. Giovanni Ella - Arch. Marta Lavarello			
Tutti i diritti sono riservati. Nessuna parte di questo documento può essere copiata, riprodotta, comunicata o divulgata a terzi, per scopi diversi da quelli originali, senza autorizzazione scritta.			